



# Sammenlægning af kliniske IT-systemer

Vi har en plan.....



Lars Henrik Søfren  
IT-Projektchef

# Hvem er vi?

REGION  
SJÆLLAND



REGION  
SJÆLLAND



- 7.273 km<sup>2</sup>
- 811.511 indbyggere
- 17 kommuner
- Budget på 13 milliarder
- Ca. 15.000 ansatte
- Ca. 2150 senge – somatik
- Ca. 400 senge - psykiatri
- Formand for regionsrådet:  
Kristian Ebbensgaard.
- Adm. direktør:  
Jens Andersen
- Regionsråd med 41  
folkevalgte politikere

[www.regionsjaelland.dk](http://www.regionsjaelland.dk)

# Region Sjællands organisationsplan

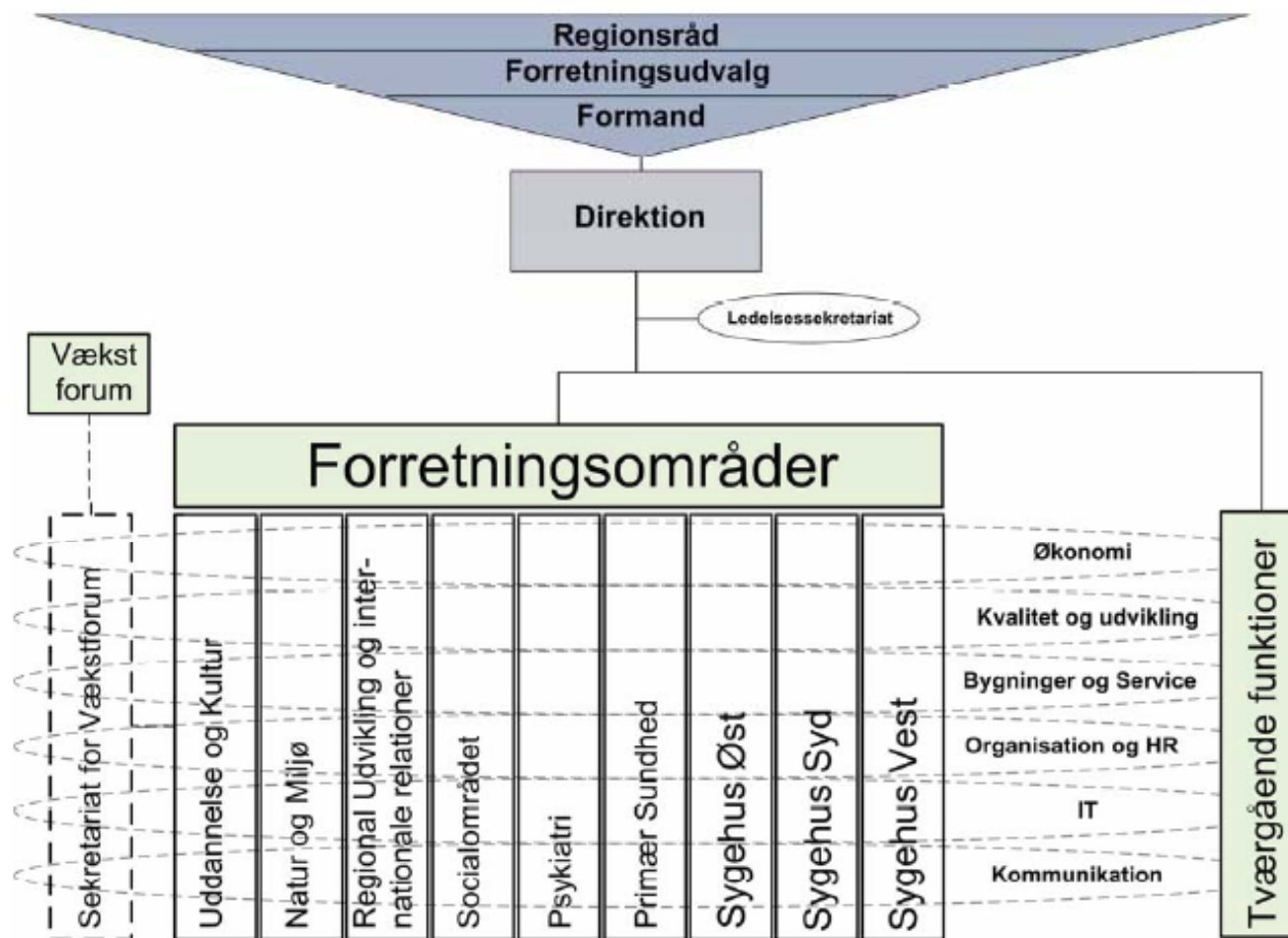

# Somatikken – fra 3 til 2



# Somatikken i Region Sjælland fra 2008

Samlet 23 kliniske specialer



# Psykiatrien i Region Sjælland

- Voksenpsykiatri  
Inkl. Distriktpsychiatri
- Børne-  
Ungdomspsykiatri
- Retspsykiatri  
Inkl. Sikringen

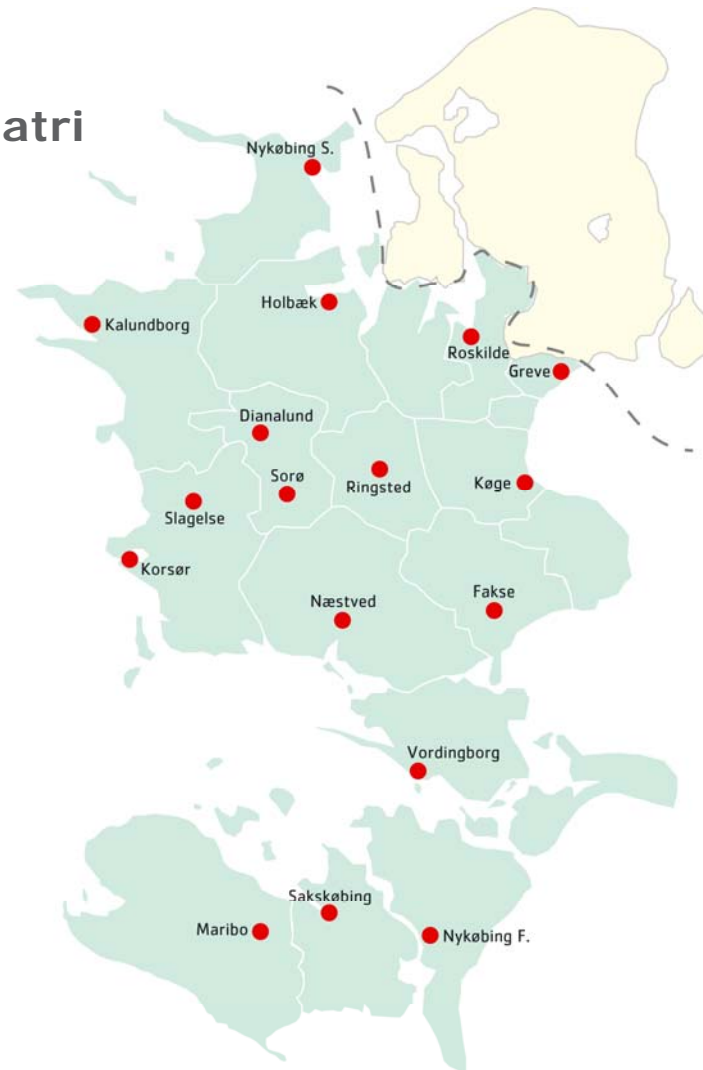

Psykiatriplan  
Godkendt d. ?

## Lægesekretæren på arbejde.....



## Lægesekretæren på arbejde.....

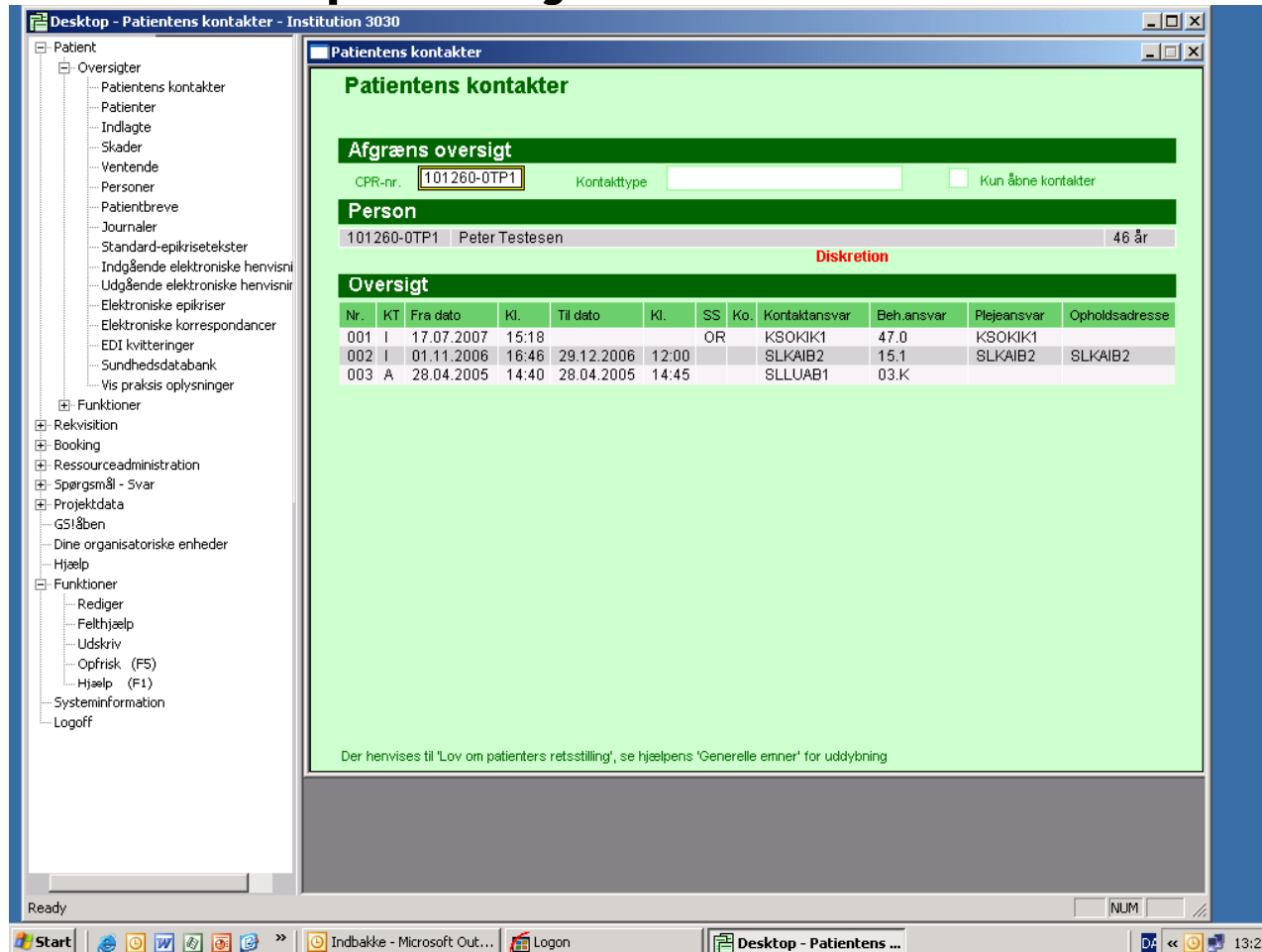

Desktop - Patientens kontakter - Institution 3030

Patientens kontakter

**Afgrens oversigt**

CPR-nr.  Kontakttype   Kun åbne kontakter

**Person**

101260-0TP1 Peter Testesen 46 år

**Oversigt**

Nr.	KT	Fra dato	Kl.	Til dato	Kl.	SS	Ko.	Kontaktansvar	Beh.ansvar	Plejeansvar	Opholdsadresse
001	I	17.07.2007	15:18				OR	KSOKIK1	47.0	KSOKIK1	
002	I	01.11.2006	16:46	29.12.2006	12:00			SLKAIB2	15.1	SLKAIB2	SLKAIB2
003	A	28.04.2005	14:40	28.04.2005	14:45			SLLUAB1	03.K		

Der henvises til 'Lov om patienters retsstilling', se hjælpens 'Generelle emner' for uddybning

Ready NUM

Start Indbakke - Microsoft Out... Logon Desktop - Patientens ... 13:23

## Lægesekretæren på arbejde.....

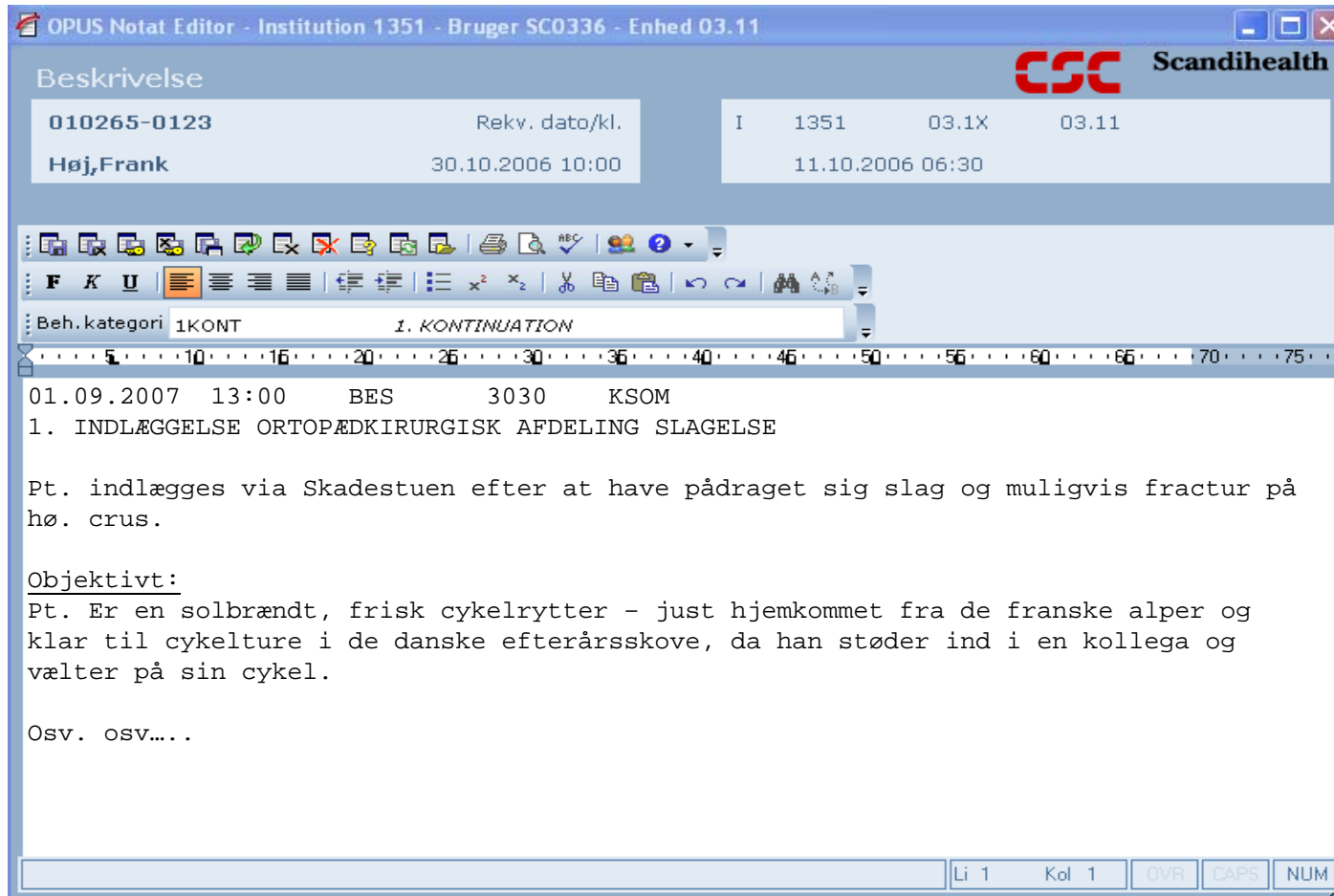

OPUS Notat Editor - Institution 1351 - Bruger SC0336 - Enhed 03.11

Beskrivelse **CSC** Scandihealth

010265-0123	Rekv. dato/kl.	I	1351	03.1X	03.11
Høj, Frank	30.10.2006 10:00				11.10.2006 06:30

Beh. kategori 1KONT 1. KONTINUATION

01.09.2007 13:00 BES 3030 KSOM

1. INDLÆGGELSE ORTOPÆDKIRURGISK AFDELING SLAGELSE

Pt. indlægges via Skadestuen efter at have pådraget sig slag og muligvis fractur på hø. crus.

Objektivt:  
Pt. Er en solbrændt, frisk cykelrytter - just hjemkommet fra de franske alper og klar til cykelture i de danske efterårsskove, da han støder ind i en kollega og vælter på sin cykel.

Osv. osv....

Li 1 Kol 1 OVR CAPS NUM



## Lægen på arbejde.....

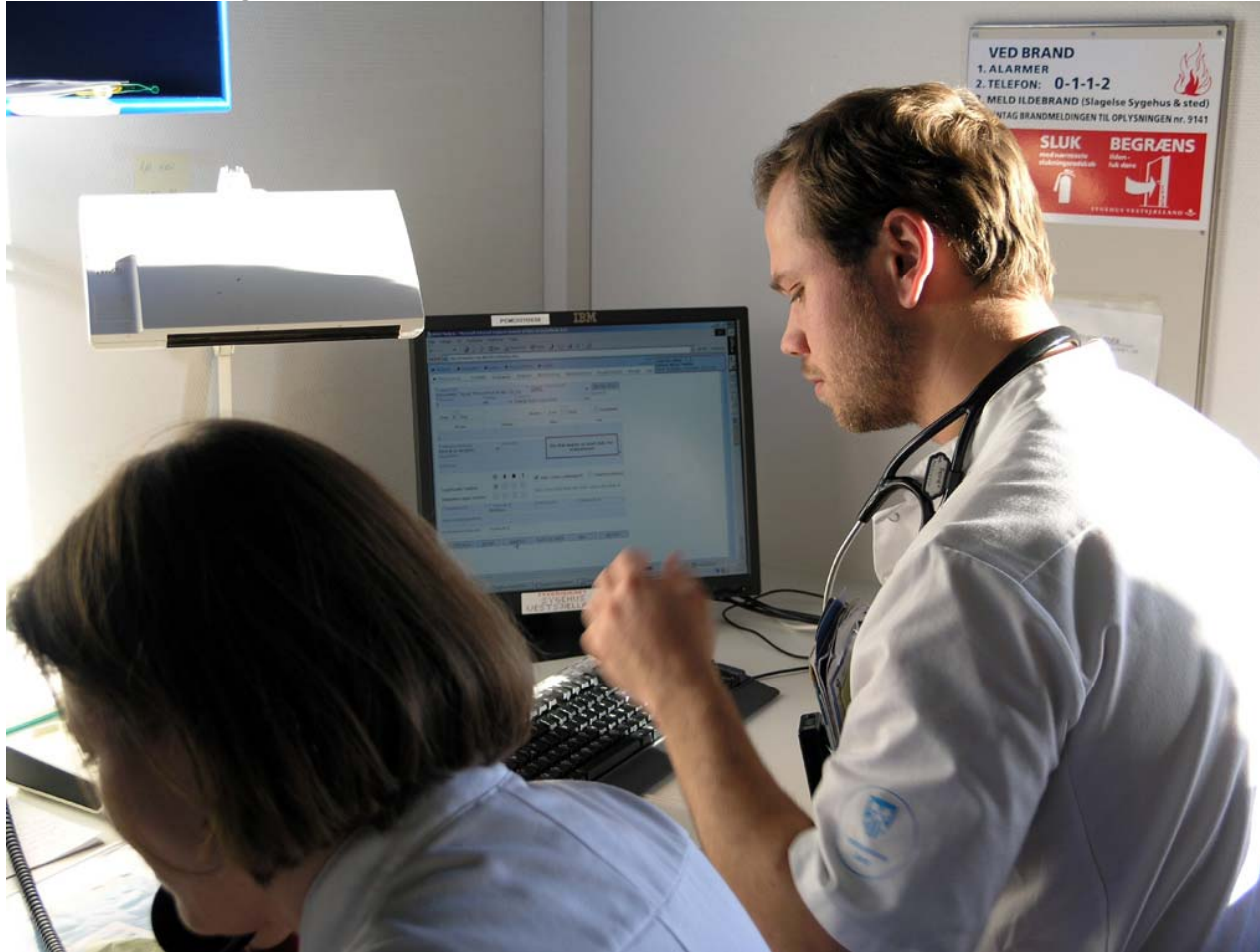

## Lægen på arbejde.....

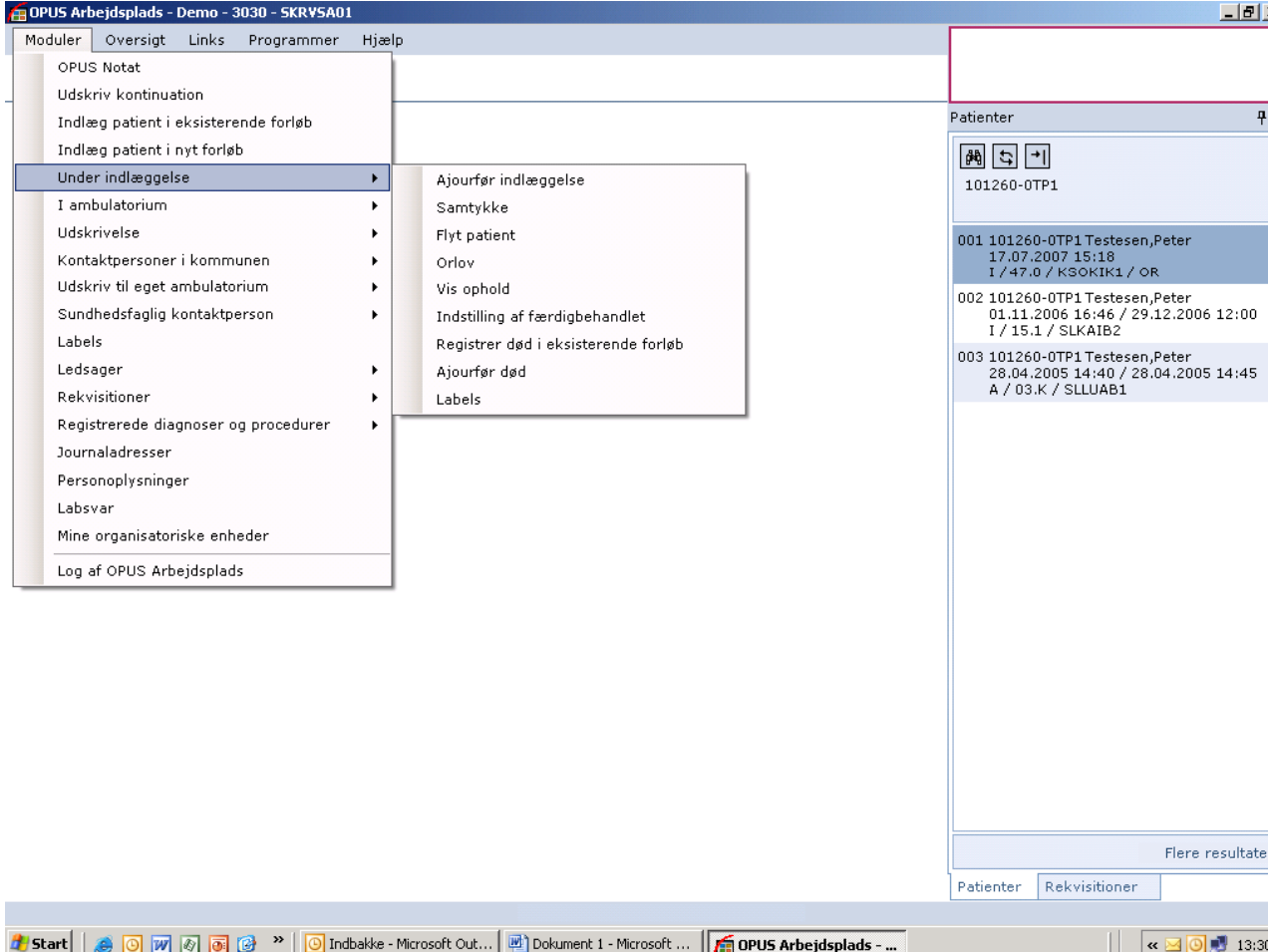

The screenshot shows the OPUS Arbejdsplads software interface. The main window has a menu bar with 'Moduler', 'Oversigt', 'Links', 'Programmer', and 'Hjælp'. A dropdown menu is open under 'Moduler', listing various functions such as 'OPUS Notat', 'Udskriv continuation', and 'Under indlæggelse'. The 'Under indlæggelse' option is selected, and a sub-menu is visible with options like 'Ajourfør indlæggelse', 'Samtykke', and 'Flyt patient'. On the right side, there is a 'Patienter' section with a search icon and a list of patient records. The first record is highlighted, showing patient ID '101260-0TP1' and name 'Testesen, Peter'. Below the list, there is a button labeled 'Flere resultater'. At the bottom, the Windows taskbar is visible, showing the Start button and several open applications including 'Indbakke - Microsoft Out...', 'Dokument 1 - Microsoft ...', and 'OPUS Arbejdsplads - ...'. The system clock shows 13:30.

## Lægen på arbejde.....

Ordination  
registreres

The screenshot shows the OPUS Medicin web application in a Microsoft Internet Explorer browser. The address bar shows the URL: <http://svmedicinetest.vsa.dk/CWDv1/Desktop.htm>. The application interface includes a navigation menu with options like 'Moduler', 'Patienter', 'Links', 'Programmer', and 'Hjælp'. The main content area is titled 'Ordination' and contains a form for prescribing medication. The form includes fields for 'Lægemiddel' (Morfin SAD injektionsvæske 20 mg/ml), 'Dosering' (1+1+1+1), 'Enhed' (ml), 'Interval' (Dagligt faste tidspunkter), and 'Døgndosis' (80 mg). There is a 'Beregn Dosis' button and a 'Skema' section with a table for dosing times: Morgen (1), Middag (1), Aften (1), and Nat (1). Below the form, there are sections for 'Administrationsvej' (Intramuskulær anvendelse), 'Sygehusets medicin', and 'Patientens egen medicin'. The bottom of the interface has buttons for 'Ny ordination', 'Godkend', 'Godk/Vis næste', 'Gem', and 'Annuller'. The browser's taskbar at the bottom shows several open applications, including 'Indbakke - Mic...', 'Sygehus Vest L...', 'KMD.RSF - Re...', 'OPUS Medi...', and 'Dokument 1 - ...'. The system clock shows 13:43.

## Sygeplejersken på arbejde.....



## Sygeplejersken på arbejde.....

Patienten  
indlægges

OPUS Arbejdsplads - Demo - 3030 - SKRVS01

Moduler Oversigt Links Programmer Hjælp

Ajournfør indlæggelse | Indlæggelse Psykiatriske kontaktoplysninger

**Person- og kontaktoplysninger**

CPR-nr.	Alder	Diskretion/beskyttelse	KT	Ejer	Beh. ansvar	Kontaktansvar
101260-0TP1	46 år	Diskretion	1	3030	47.0	KSOKIK1
Navn		Cave	Fra dato	Fra kl.	Til dato	Til kl.
Peter Testesen			17.07.2007	15:18		

**Kontaktoplysninger**

Dato: 17.07.2007 Kl.: 15:18  Planlagt  Akut **Orlov**

Behandlingsansvar	Henvisningsmåde
47.0 ORTOPÆDKIR. AFSNIT, KALLUNDBO	INGEN HENVISNING
Kontaktansvar	Indbragt via
KSOKIK1 ORTOPÆDKIRURGISK AFSNIT K1	SKADESTUE
Plejeansvar	Sengeydelse
KSOKIK1 ORTOPÆDKIRURGISK AFSNIT K1	ORLOV
Opholdsadresse	

Indlagt af

Fri tekst

**Kontaktpersonale**

Kategori	Beh.Kode	Navn	Rolle

**Patientkategori**

Fra dato	Kl.	Kode	Tekst	Til dato	Kl.

**101260-0TP1 46 år**  
**Testesen, Peter**  
17.07.2007 15:18  
I / 47.0 / KSOKIK1

Patienter

- 101260-0TP1
- 001 101260-0TP1 Testesen, Peter  
17.07.2007 15:18  
I / 47.0 / KSOKIK1 / OR
- 002 101260-0TP1 Testesen, Peter  
01.11.2006 16:46 / 29.12.2006 12:00  
I / 15.1 / SLKAIB2
- 003 101260-0TP1 Testesen, Peter  
28.04.2005 14:40 / 28.04.2005 14:45  
A / 03.K / SLLUAB1

Flere resultater

Patienter Rekvitioner

Start | Indbakke - Microsoft Out... | Dokument 1 - Microsoft ... | OPUS Arbejdsplads - ... | 13:32

## Sygeplejersken på arbejde.....

Sygeplejersken  
ophælder  
medicin

OPUS Medicin - Microsoft Internet Explorer leveret af DKD, Vestsjællands Amt

Adresse: <http://svmedicintest.vsa.dk/CWDv1/Desktop.htm>

13:43 skrvsa01 **101260-0TP1 46 år (diskr.) Testesen, Peter**  
47.0 / KSOKIK1 / 17.07.07 /

Medicin    Overblik    Ordination    Regimer    Monitorering    Medicinhistorie    Recept historik    Recept    Oph./Giv

Faste     Skæve     Engangs     PN    Dato: 17.09.2007    Dags dato    Administrationsvej

						17.09.2007				
T	Lægemiddel	AV	AS	PM	I	16.09	Morgen	Middag	Aften	Nat
PN	PAUSE Trental, depottabletter 400 mg	oral	●							
F	Amoxicillin "NM", kapsler, hårde 500 mg	oral	○		■	2 stk.			2 stk.	
F	Amoxicillin "NM", kapsler, hårde 500 mg	oral	○		■	2 stk.			2 stk.	
PN	Amoxicillin "NM", kapsler, hårde 500 mg	po	○							
F	Morfin SAD, injektionsvæske 20 mg/ml	im	○		■	1 ml	1 ml		1 ml	1 ml
F	Morfin SAD, tabletter 10 mg	oral	○		■	1 stk.				
PN	Morfin SAD, suppositorier 20 mg	rect	○							
F	Pamol, tablet, filmovertr. 500 mg	oral	○		■	2 stk.	2 stk.		2 stk.	2 stk.
PN	Pamol, tablet, filmovertr. 500 mg	oral	○							
F	Fenemal "DAK", tabletter 100 mg	oral	T		■	1 stk.	1 stk.		1 stk.	
F	Fenemal "DAK", tabletter 100 mg	oral	○		■	1 stk.	1 stk.			
F	Apozepam, tabletter 5 mg	oral	○		■	1 stk.				
F	Apozepam, tabletter 2 mg	oral	○		■	1 stk.				
F	Valaxona, tabletter 5 mg	oral	○		■	1 stk.			1 stk.	
PN	Mucomyst, brusetabletter 200 mg	oral	○							

Giv    OK    OK    OK    OK

Udskriv medicinoversigt    Afvigelser    Personnote    Sæt administrationsstatus    <<    >>

Udlært    Local intranet

Start    Indbakke - Mic...    Sygehus Vest l...    KMD.RSF - Re...    OPUS Medi...    Dokument 1 - ...    13:43

# Hvor kommer vi fra?

	Roskilde amt	Storstrøms amt	Vestsjællands amt
PAS	Grønt System (GS)	Grønt System (GS)	OPUS Patientforløb
BOOKING	Grønt System (GS)	Grønt System (GS)	OPUS Patientforløb
MEDICIN	OPUS Medicin	OPUS Medicin	OPUS Medicin
NOTAT	OPUS Notat	OPUS Notat	OPUS Notat
"EPJ"	-	-	OPUS Obstetrik
"PORTAL"	OPUS Medicin	OPUS Medicin	OPUS Medicin
SUNDHEDSDATABANK-OPLYSNINGER	PIX	PIX	PIX
KL. BIOKEMI	Labka	WM-data	Labka
KL. MIKROBIOLOGI	MADS		
KL. IMMUNOLOGI	PROSANG	WM-data	WM-data
PATOLOGI	WM-data	WV-data	WV-data
RIS/PACS	GE	GE	KODAK
AUDIOLOGI	Auditbase	Auditbase	Auditbase
JOURNALS KANNING	-	OnBase	(OnBase)
PDM	CareView	-	-
DIGITAL DIKT.	GE	MAX MANUS / SIEMENS / GE	MAX MANUS

CSC
WM-data
MADS
Databyrån AB
GE
KODAK
KIBI
AuditData

# Klinisk IT i 2009



	"Øst"	"Syd"	"Vest"
PAS	OPUS Patientforløb samt OPUS Patient i OPUS Arbejdsplads		
BOOKING	OPUS Patientforløb		
MEDICIN	OPUS Medicin		
NOTAT	OPUS Notat		
"EPJ"	OPUS Obstetrik (?)		
"PORTAL"	OPUS Arbejdsplads		
SUNDHEDSDATABANK-OPLYSNINGER	PIX		
KL. BIOKEMI	Nyt System		
KL. MIKROBIOLOGI	MADS		
KL. IMMUNOLOGI	PROSANG		
PATOLOGI	WM-data	WV-data	WV-data
RIS/PACS	GE	GE	KODAK
AUDIOLOGI	Auditbase	Auditbase	Auditbase
JOURNALS KANNING	?	OnBase	(OnBase)
PDM	CareView	?	?
DIGITAL DIKT.	?		

CSC
WM-data
MADS
Databyrån AB
GE
KODAK
KIBI
AuditData



---

Understøttelse af Region Sjællands **brobyggervision** for sygehusvæsenet, hvori patienten vælger et af regionens sygehuse grundet den kvalitet og effektivitet der ydes der.

Vigtige elementer for at yde **kvalificeret** og **effektiv** service overfor patienten er **rettidig** og **sikker adgang** til patientens data, mulighed for **planlægning** af det **samlede patientforløb** (fælles visitation og adgang til booking på tværs) samt hjælp til at træffe de rigtige beslutninger undervejs i processen.



## **HARMONISERING**

**Valg af samme system fra samme leverandør og brug af samme version af det fælles system.  
Samme ensartede opsætninger i det fælles system.**

## **KONSOLIDERING**

**Sammenlægning og dermed ensretning af det centrale datagrundlag - f.eks. vedr. sygehusenes organisation og patienternes behandling.  
Forenkling af den IT-mæssige drift.**

## **STANDARDISERING**

**Ensartet anvendelse af det fælles system. Fælles retningslinier.**

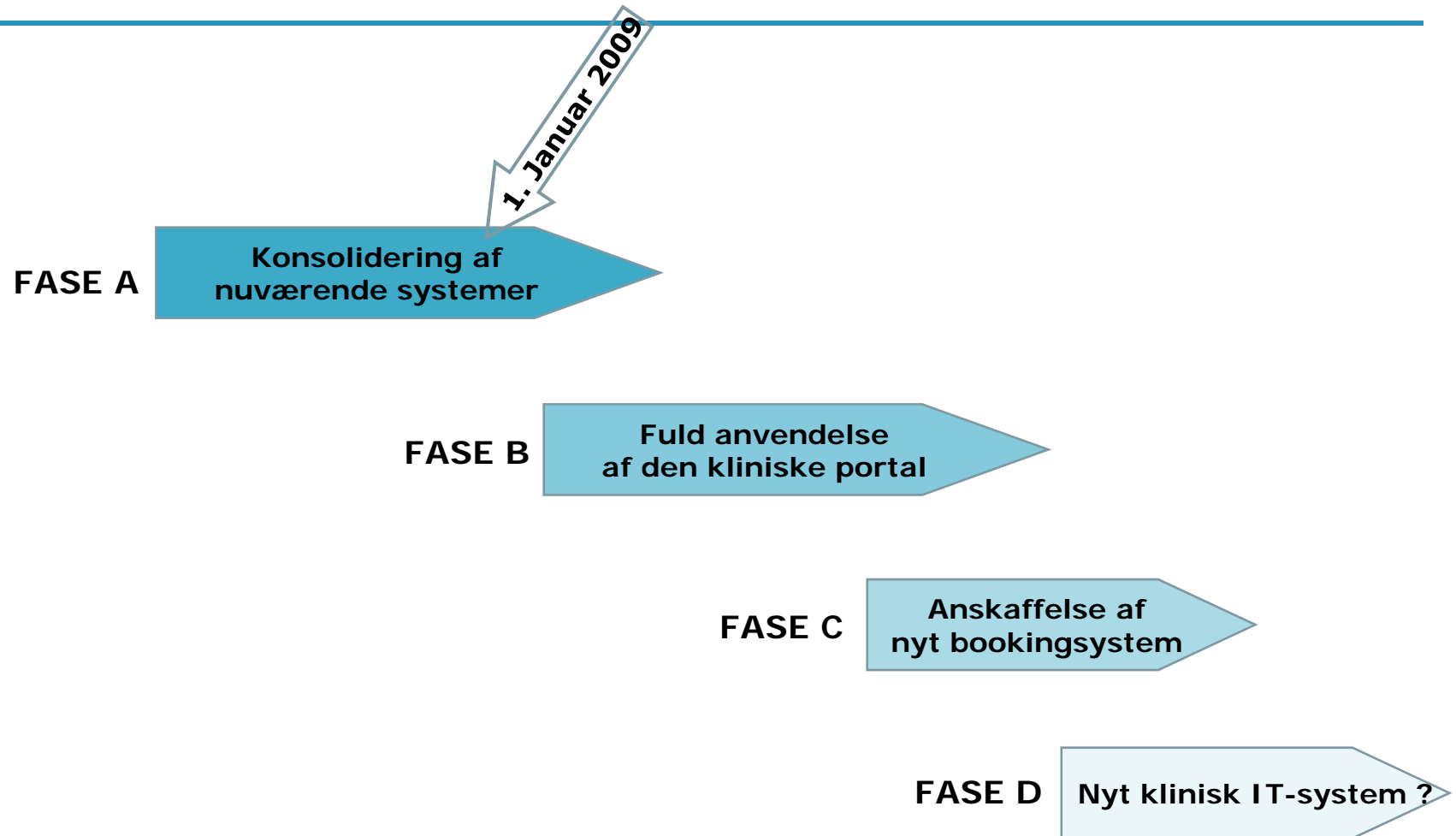

# Ny sygehusstruktur - OSS



<b>MODEL</b>	<b>BESKRIVELSE</b>	<b>ANTAL SYGEHUSNUMRE</b>
<b>1</b>	<b>Ét sygehusnummer pr. geografi i Somatikken samt ét for Psykiatrien og et for Garantiklinikken</b>	<b>8</b>
<b>2</b>	<b>Ét sygehusnummer pr. sygehusområde (Nord og Syd), Psykiatri og Garantiklinik</b>	<b>4</b>
<b>3</b>	<b>Ét sygehusnummer for Somatik og ét for Psykiatri</b>	<b>2</b>
<b>4</b>	<b>Ét sygehusnummer for Region Sjælland</b>	<b>1</b>

# Ny sygehusstruktur - OSS

## Model 4

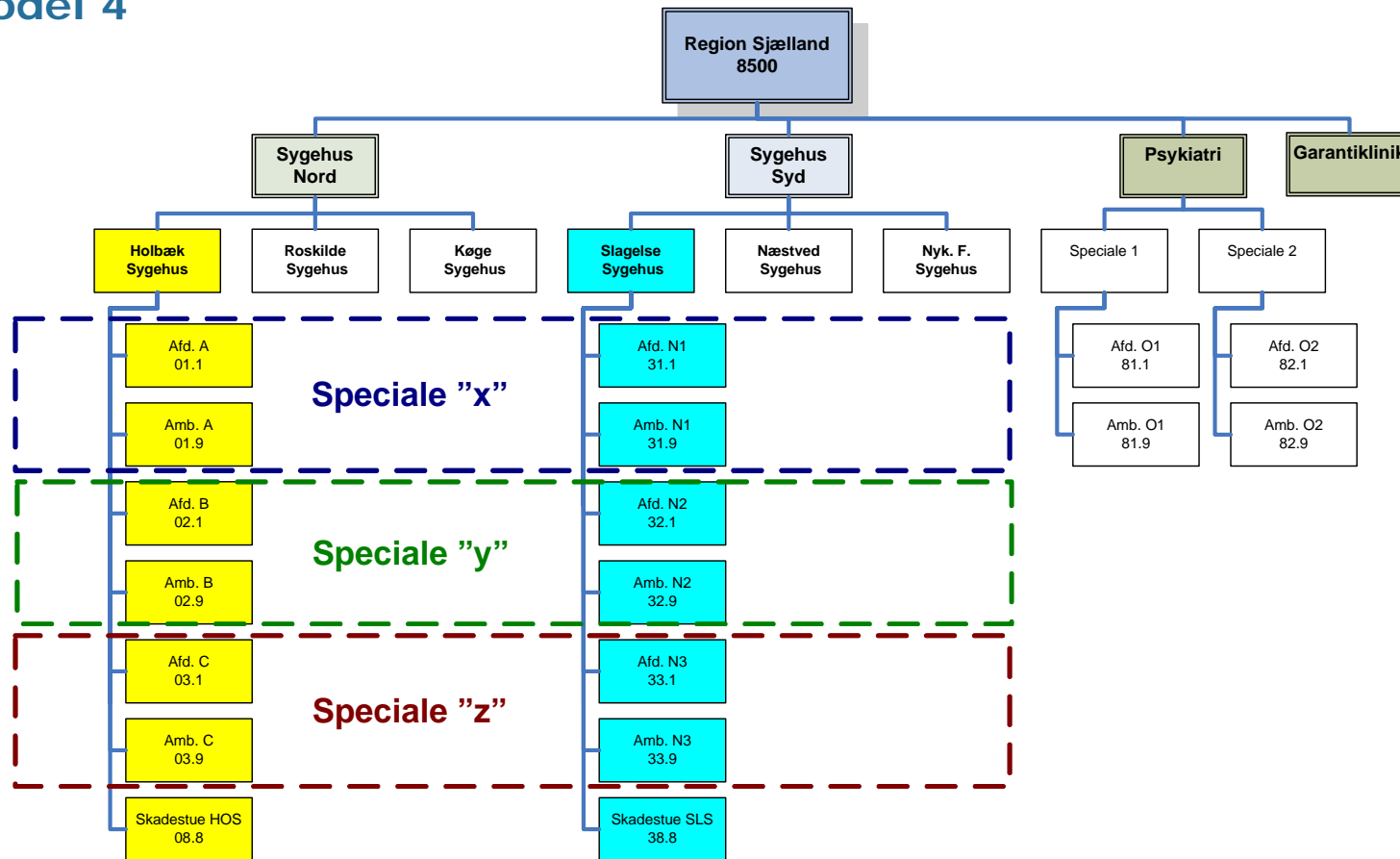

## Det er formålet at:

- **opnå tilgængelighed til data, rekvirering og booking uanset datas oprindelse og modtagerens geografi**
- **opnå genkendelighed i tilgang til data og ensartethed i datastruktur uanset lokalitet, for dermed at opnå fleksibilitet for patient og medarbejder**
- **opnå en effektivisering og simplificering af drift, organisering og uddannelse på de IT baserede værktøjer med lavere omkostninger.**

# Projektorganisationen

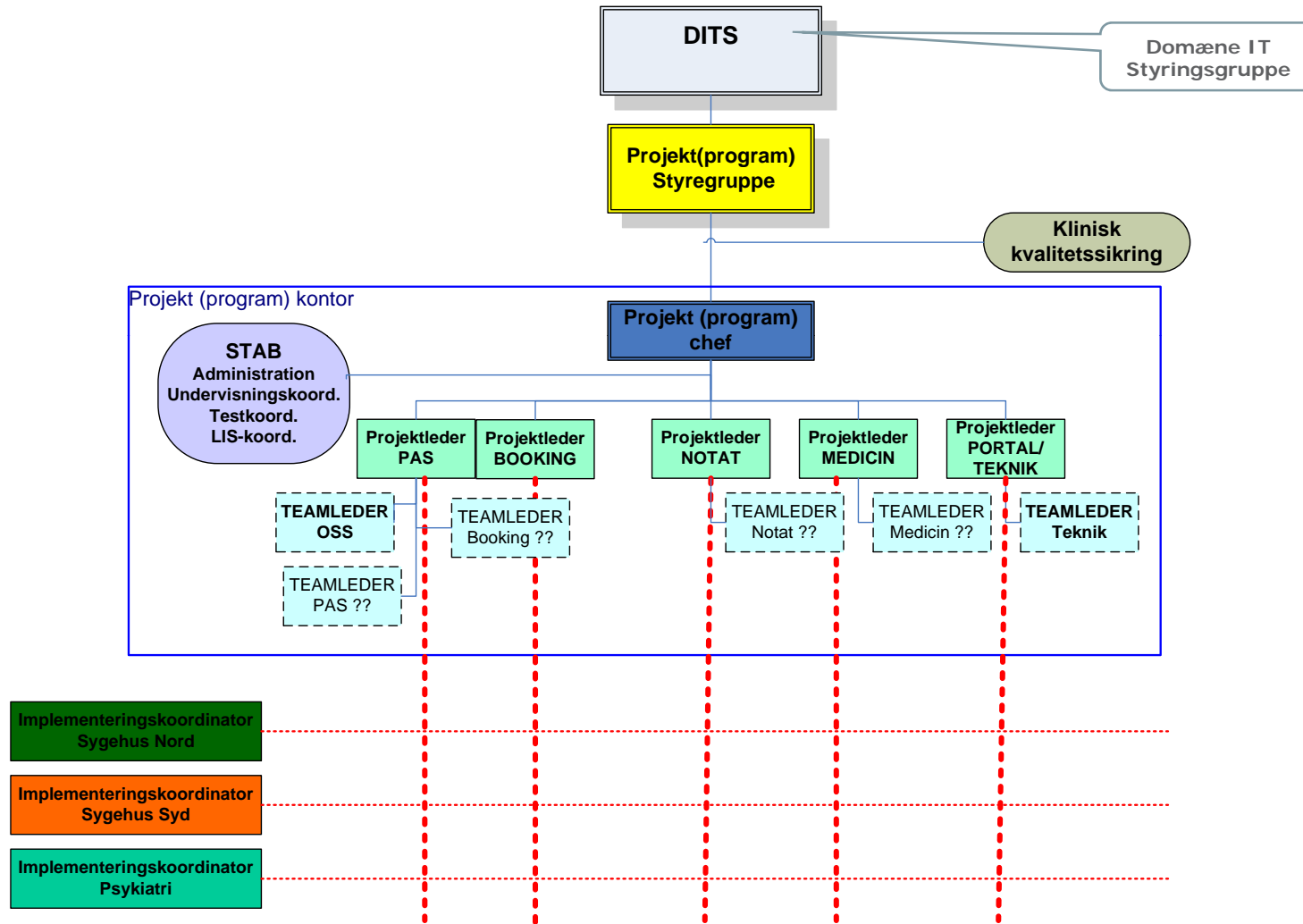



## **PAS**

- **GAP-analyse**
- **OSS**
- **Klassifikationer**
- **Sikkerhed/Brugeradm.**
- **Journalstruktur**
- **Betalingsforhold**
- **EDI**
- **Breve**
- **Printere**
- **Uddata**
- **Projektdata**
- **Konvertering af data**



- PAS
- GAP-analyse
  - OSS
  - Klassifikationer
  - Sikkerhed/Brugeradm
  - Journalstruktur
  - Betalingsforhold
  - EDI
  - Breve
  - Printere
  - Uddata
  - Projektdata
  - Konvertering af data

## BOOKING

- **Analyse af nuværende bookinganvendelse**
- **Beskrivelse af fremtidige bookingbehov**
  - Én-til-én overgang i tilknytning til konverering
  - Nye muligheder, f.eks. avanceret operationsbooking i hele Region Sjælland
- **Opbygning af bookingkalendere i systemet**
- **Afklaring af konvertering (maskinel/manuel)**
- **Indlæsning af aftaler (maskinel/manuel)**
- **Følge op på bookinganvendelse**
- **Tilpasninger efter overgang til nyt system**



- PAS
- GAP-analyse
  - OSS
  - Klassifikationer
  - Sikkerhed/Brugeradm
  - Journalstruktur
  - Betalingsforhold
  - EDI
  - Breve
  - Printere
  - Uddata
  - Projektdata
  - Konvertering af data

- BOOKING
- Analyse af nuværende bookinganvendelse
  - Beskrivelse af fremtidige bookingbehov
    - En-til-en overgang i tilknytning til konvertering
    - Nye muligheder, f.eks. avanceret operationsbooking i hele Region Sjælland
  - Opbygning af bookingkalendere i systemet
  - Afklaring af konvertering (maskinel/manuel)
  - Indlæsning af aftaler (maskinel/manuel)
  - Følge op på bookinganvendelse
  - Tilpasninger efter overgang til nyt system

## NOTAT

- **Én journal i Region Sjælland?**
- **Afklaring af nuværende journalstruktur**
- **Beskrivelse af fremtidig journalstruktur**
- **Opbygning af journalen i systemet**
- **Tilpasning af OPUS Notat**
- **Konvertering af, og adgang til gamle notater**
- **Fremtidige mulige projekter:**
  - Visse notater skrives direkte af kliniker, f.eks. et vagtnotat
  - Sygeplejedokumentation
  - Øvrig klinisk dokumentation, der endnu ikke er elektronisk



## PAS

- GAP-analyse
- OSS
- Klassifikationer
- Sikkerhed/Brugeradm
- Journalstruktur
- Betalingsforhold
- EDI
- Breve
- Printere
- Uddata
- Projektdata
- Konvertering af data

## BOOKING

- Analyse af nuværende bookinganvendelse
- Beskrivelse af fremtidige bookingbehov
  - En-til-en overgang i tilknytning til konvertering
  - Nye muligheder, f.eks. avanceret operationsbooking i hele Region Sjælland
- Opbygning af bookingkalendere i systemet
- Afklaring af konvertering (maskinel/manuel)
- Indlæsning af aftaler (maskinel/manuel)
- Følge op på bookinganvendelse
- Tilpasninger efter overgang til nyt system

## NOTAT

- En journal i Region Sjælland?
- Afklaring af nuværende journalstruktur
- Beskrivelse af fremtidig journalstruktur
- Opbygning af journalen i systemet
- Tilpasning af OPUS Notat
- Konvertering af, og adgang til gamle notater
- Fremtidige mulige projekter:
  - Visse notater skrives direkte af kliniker, f.eks. et vagtnotat
  - Sygeplejedokumentation
  - Øvrig klinisk dokumentation, der endnu ikke er elektronisk

## MEDICIN

- **Analyse af de tre forskellige datagrundlag**
  - Roller mv. knyttet til brugeren
  - Rekommandationer og standardsortimenter
  - Standardordinationer
  - Regimer
- **Fastlæggelse af fælles regionalt datagrundlag**
- **Opbygning af ny medicinserver med nyt datagrundlag**
- **Klargøring til konvertering – herunder håndtering af flere medicinskemaer på samme patient (der har været i flere af de gamle amter)**
- **Konvertering af data**



- PAS**
- GAP-analyse
  - OSS
  - Klassifikationer
  - Sikkerhed/Brugeradm
  - Journalstruktur
  - Betalingsforhold
  - EDI
  - Breve
  - Printere
  - Uddata
  - Projektdata
  - Konvertering af data

- BOOKING**
- Analyse af nuværende bookinganvendelse
  - Beskrivelse af fremtidige bookingbehov
    - En-til-en overgang i tilknytning til konvertering
    - Nye muligheder, f.eks. avanceret operationsbooking i hele Region Sjælland
  - Opbygning af bookingkalendere i systemet
  - Afklaring af konvertering (maskinel/manuel)
  - Indlæsning af aftaler (maskinel/manuel)
  - Følge op på bookinganvendelse
  - Tilpasninger efter overgang til nyt system

- NOTAT**
- En journal i Region Sjælland?
  - Afklaring af nuværende journalstruktur
  - Beskrivelse af fremtidig journalstruktur
  - Opbygning af journalen i systemet
  - Tilpasning af OPUS Notat
  - Konvertering af, og adgang til gamle notater
  - Fremtidige mulige projekter:
    - Visse notater skrives direkte af kliniker, f.eks. et vagtnotat
    - Sygeplejedokumentation
    - Øvrig klinisk dokumentation, der endnu ikke er elektronisk

- MEDICIN**
- Analyse af de tre forskellige datagrundlag

## PORTAL/TEKNIK

- Forberede implementering af OPUS Arbejdsplads
- Afdækning af nuværende snitflader
- Implementering af fremtidige snitflader
- Implementering af modulet "OPUS Patient", der indeholder samme mulighed for udførelse af PAS-funktionalitet, som i OPUS Patientforløb – f.eks. mulighed for at indlægge en patient.
- Teknikafklaringer
  - Infrastruktur/netværk
  - Serverplaceringer
- Tekniksparring overfor CSC



- BOOKING**
- **Analyse af nuværende bookinganvendelse**
  - **Beskrivelse af fremtidige bookingbehov**
    - En-til-en overgang i tilknytning til konvertering
    - Nye muligheder, f.eks. avanceret operationsbooking i hele Region Sjælland
  - **Opbygning af bookingkalendere i systemet**
  - **Afklaring af konvertering (maskinel/manuel)**
  - **Indlæsning af aftaler (maskinel/manuel)**
  - **Følge op på bookinganvendelse**
  - **Tilpasninger efter overgang til nyt system**

- PAS**
- **GAP-analyse**
  - **OSS**
  - **Klassifikationer**
  - **Sikkerhed/Brugeradm**
  - **Journalstruktur**
  - **Betalingsforhold**
  - **EDI**
  - **Breve**
  - **Printere**
  - **Uddata**
  - **Projektdata**
  - **Konvertering af data**

- MEDICIN**
- **Analyse af de tre forskellige datagrundlag**
    - Roller mv. knyttet til brugeren
    - Rekommandationer og standardsortimenter
    - Standardordinationer
    - Regimer
  - **Fastlæggelse af fælles regionalt datagrundlag**
  - **Opbygning af ny medicinserver med nyt datagrundlag**
  - **Klærgøring til konvertering – herunder håndtering af flere medicinskemaer på samme patient (der har været i flere af de gamle amter)**
  - **Konvertering af data**

- NOTAT**
- **En journal i Region Sjælland?**
  - **Afklaring af nuværende journalstruktur**
  - **Beskrivelse af fremtidig journalstruktur**
  - **Opbygning af journalen i systemet**
  - **Tilpasning af OPUS Notat**
  - **Konvertering af, og adgang til gamle notater**
  - **Fremtidige mulige projekter:**
    - Visse notater skrives direkte af kliniker, f.eks. et vagtnotat
    - Sygeplejedokumentation
    - Øvrig klinisk dokumentation, der endnu ikke er elektronisk

- PORTAL/TEKNIK**
- **Forberede implementering af OPUS Arbejdsplads**
  - **Afdækning af nuværende snitflader**
  - **Implementering af fremtidige snitflader**
  - **Implementering af modulet "OPUS Patient", der indeholder samme mulighed for udførelse af PAS-funktionalitet, som i OPUS Patientforløb – f.eks. mulighed for at indlægge en patient.**
  - **Teknikafklaringer**
    - Infrastruktur/netværk
    - Serverplaceringer
  - **Tekniksparring overfor CSC**



- **Organisationsforberedelse**
  - Inddragelse af ledelser i virksomhederne
  - Information og dialog med brugere
  - Arbejdsgangsbeskrivelser
- **Uddannelsesmetode og overordnet plan**
  - F.eks. "Undervisningspakke A – lægesekretærer der skal kunne booke: Fremmødeundervisning 2 dage – undervisningssæt A – 2 undervisere osv. osv.
- **Udarbejdelse af undervisningsmateriale**
- **Planlægning af uddannelsesforløb**
- **Kursusadministration**
- **Gennemførelse af uddannelsesforløb**
- **"On-site-support" efter opstart i nyt system**

# Projektplan

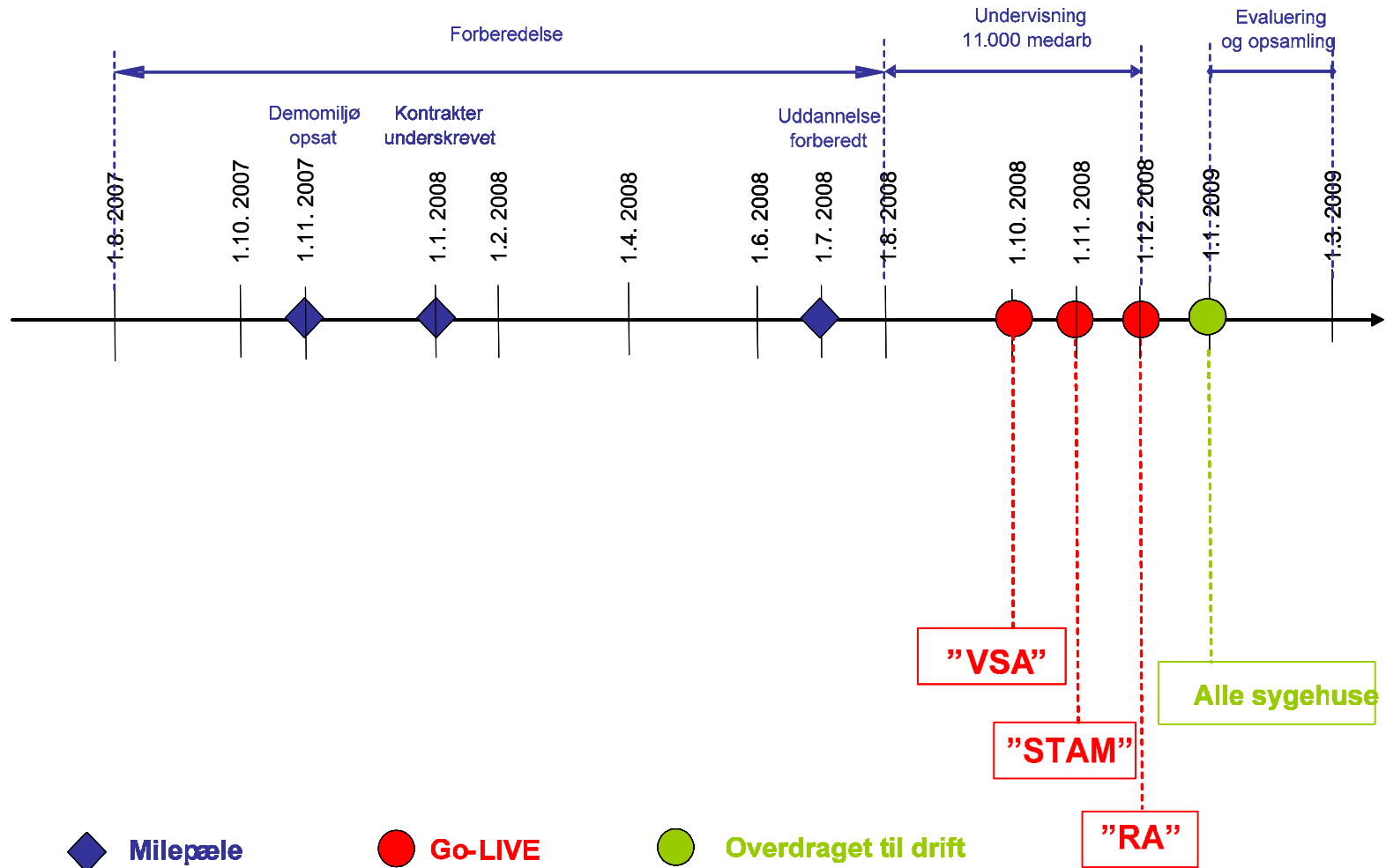



- **ledelsesmæssig opbakning i brugerorganisationen**
- **stram tidsplan**
- **begrænsede ressourcer**
- **systemtilpasning**
- **mulig konflikt mellem nytteværdi af patientdata på tværs og lovgivning herom**
- **oplevelse af ringere system hos gamle Sygehus Vestsjælland brugere**
- **uddata / LIS**
- **leverandøren når ikke at udvikle systemet**
- **Organisationsstruktur**
- **Datakonvertering**
- **IT-tekniske forhold, f.eks. printerproblematikker, IT-infrastruktur**
- **Uddannelse af slutbrugere, herunder uddannelsesadministration**
- **Projektorganisationen**
- **Sammenhæng/snitflade til øvrige systemer**

- **PRINCE2™ som projektledelsesmetode**
- **Projektkontor med stab og administrative medarbejdere**
- **Implementeringsansvarlige i virksomhedsområderne**
- **Fælles uddannelses-koncept**
- **Udgangspunktet er en "én-til-én" konvertering til en sum af højeste fællesnævnerne**
- **Kvalitetssikring af hele projektet**
- **Projektet skal følges op af videreudviklingsprojekter, f.eks. operationsbooking i hele regionen, sygeplejenotater mv.**



# Tak for opmærksomheden

